

# PACIENTE CON ENFERMEDADES CRÓNICAS

ABORDAJE PRÁCTICO DE CRONICIDAD

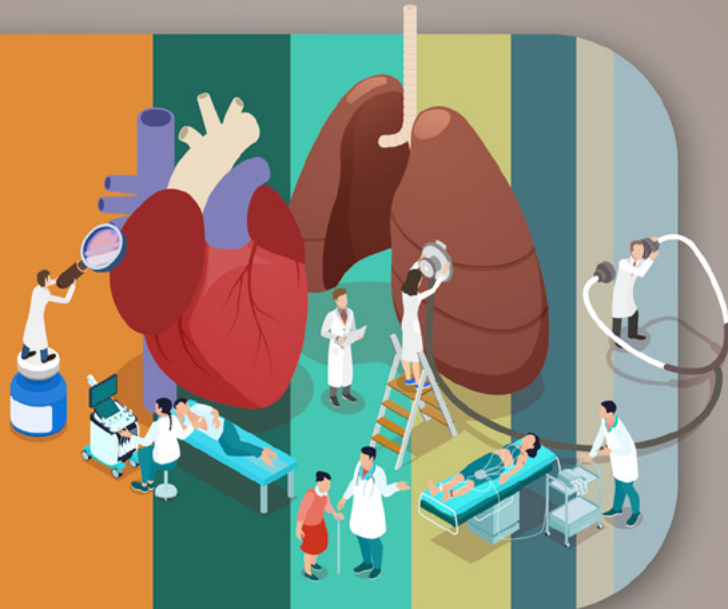

## Dr. Rafel Manuel Micó Pérez

Medicina Familiar y Comunitaria. Centro Fontanars dels Alforins. Valencia.  
Miembro de los GGTT de Cronicidad y Dependencia, de Medicina Genómica Personalizada y Enfermedades Raras y de Gestión Sanitaria y Calidad Asistencial de SEMERGEN.

## Dra. Ana Segura Grau

Medicina Familiar y Comunitaria. Hospital San Francisco de Asís. Madrid.  
Miembro del GT de Ecografía de SEMERGEN.

# 7 DÍAS 7 TEMAS

## TEMARIO

### 2024

- **TEMA 1:** NUESTRO PACIENTE CRÓNICO: ABORDAJE DEL PACIENTE CON ENFERMEDADES CRÓNICAS
- **TEMA 2:** ENFERMEDAD RESPIRATORIA CRÓNICA
- **TEMA 3:** DIABETES
- **TEMA 4:** ENFERMEDAD CRÓNICA REUMÁTICA Y DEL SISTEMA MÚSCULOESQUELÉTICO

### 2025

- **TEMA 5:** INSUFICIENCIA CARDÍACA
- **TEMA 6:** HIPERTENSION ARTERIAL Y DISLIPEMIA
- **TEMA 7:** ENFERMEDAD RENAL CRÓNICA

*\*Selección de los primeros 1000 alumnos por orden de inscripción*

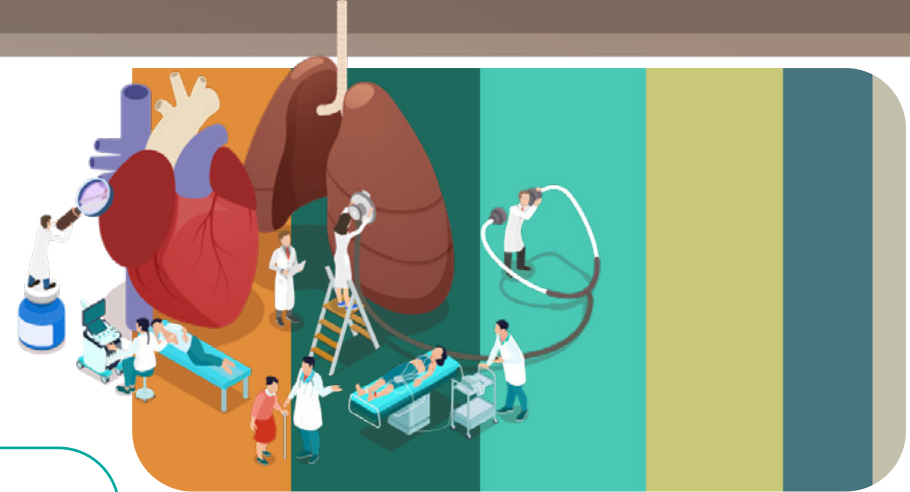

## EVALUACIÓN ON-LINE

- ❑ TEST MÚLTIPLES OPCIONES
- ❑ CASO CLÍNICO

*Solicitud acreditación CFC a la Comunidad de Madrid*

*Sello Validación CNC SEMERGEN*

## FORMACIÓN ON-LINE

- **PERIODO DE INSCRIPCIÓN:**  
DEL 28 DE MAYO AL 17 DE JUNIO DE 2024
- **CURSO ON-LINE 2024:**  
DEL 17 DE JUNIO AL 30 DE NOVIEMBRE DE 2024
- **CURSO ON-LINE 2025:**  
DEL 20 ENERO AL 30 DE JUNIO DE 2025

## REGÍSTRESE AQUÍ



# Y LOS 156 MEJORES DE CADA AÑO

Realizarán ...CURSO PRESENCIAL CON PRÁCTICA ECOGRÁFICA

## ABORDAJE PRÁCTICO DE CRONICIDAD



### SESIONES PRESENCIALES DE ECOGRAFÍA

**Octubre a Diciembre 2024**

- PATOLOGÍA RESPIRATORIA
- PACIENTE DIABÉTICO
- ARTROPATÍAS

**Octubre a Diciembre 2025**

- ENFERMEDAD RENAL CRÓNICA
- INSUFICIENCIA CARDÍACA
- RIESGO CARDIOVASCULAR

### USO DE INFOGRAFÍAS:



### Contenido Evaluativo

- TEST
- CASOS CLÍNICOS
- PRESENCIAL CON PRÁCTICA ECOGRÁFICA (NIVEL AVANZADO)
- LOS PRIMEROS 156. REQUISITO MÍNIMO:
  - Formación presencial 2024: superar temario anual (tema 1 a 4) antes del 30 de agosto de 2024
  - Formación presencial 2025: superar temario anual (tema 5 a 7) antes del 30 de junio de 2025

### CRITERIOS DE PRIORIZACIÓN:

- EXCELENCIA EN RESULTADOS TEST
- DISTRIBUCIÓN GEOGRÁFICA
- SER SOCIO SEMERGEN

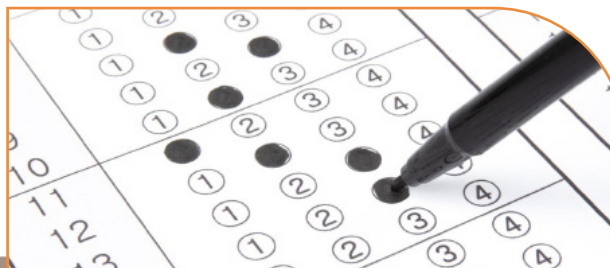

# PACIENTE CON ENFERMEDADES CRÓNICAS

ABORDAJE PRÁCTICO DE CRONICIDAD

